



shopmotorsport

Reglament Particular

Campionat de Catalunya d'Eslòloms

ESLÀLOM DE NADAL CATEX - MOLÍ

AUTOPASION A.C.E

TARRAGONA RACING AUTO MOTORSPORT

21 DE DESEMBRE DE 2024

R_P Eslàlom de Nadal Catex - Molí_v2.





ÍNDEX

Programa Horari	2
Tauló Oficial d'Anuncis	3
Secretaria Permanent de la Prova	3
Art.1. Definició	3
Identificació Relació amb els Concursants	5
Art.2. Puntuabilitat	5
Art.3. Descripció	6
Art.4. Vehicles admesos	6
Art.5. Sol·licitud de Inscripció – Inscripcions	7
Art.6. Drets de Inscripció – Assegurança	7
Art.7. Publicitat	8
Art.8. Desenvolupament de la prova	9
Art.9. Verificacions	9
Art.10. Classificacions – Trofeus.....	10
Art.11. Disposicions complementaries	10
Visat d'aprovació FCA	11





shopmotorsport

PROGRAMA HORARI:

DATA	HORA	ACTE A REALITZAR	LLOC
16.11.2024	20:00	Obertura d'Inscripcions	escuderiatriamtransport@gmail.com
21.11.2024	20:00	Publicació Reglament Particular	www.escuderiatriam.com
13.12.2024	22:00	Tancament d'Inscripcions	escuderiatriamtransport@gmail.com
19.12.2024	20:00	Publicació Llista d'Inscrits	www.escuderiatriam.com

DISSABTE – 21 de desembre de 2024

HORA	ACTE A REALITZAR	LLOC
08:00 a 09:00	Verificacions Administratives	Polígon Catex - Molí
08:10 a 09:15	Verificacions Tècniques	Polígon Catex - Molí
09:30	Publicació Vehicles Autoritzats	Direcció de Cursa
09:30	Briefing Director de Cursa	Línia de Sortida
10:00	1ª Mànegua Entrenaments	Polígon Catex - Molí
10:25	2ª Mànegua Entrenaments	Polígon Catex - Molí
10:45	1ª Mànegua de Cursa	Polígon Catex - Molí
11:15	2ª Mànegua de Cursa	Polígon Catex - Molí
11:45	3ª Mànegua de Cursa	Polígon Catex - Molí
12:15	Publicació Classificacions	Direcció de Cursa
12:30	Repartiment de Premis	A determinar
13:00	Obertura Parc Tancat	Polígon Catex - Molí





shopmotorsport

Taulell oficial d'anuncis.

A partir del dia 21 de novembre a les 20:00 hores, fins el dia 20 de desembre a les 24:00 estarà situat a la Secretaria Permanent de la Prova.

Secretaria Permanent de la Prova.

Organitzador: Escuderia TRAMsport i Autopasion A.C.E

Adreça: Carrer D'en Gassó, 10

Localitat: 43800 - Valls

Telèfon: 666 82 26 78 – 606 79 54 43

e-mail: escuderi ترامsport@gmail.com

web: www.escuderi ترام.com

Canal de Telegram: ESLÀLOM DE NADAL CATEX - MOLÍ.

Art.1. Definició.

1.1 Les Escuderies **TARRAGONA RACING AUTO MOTORSPORT C.E.** i **AUTOPASION A.C.E** amb el permís d'organització de la Federació Catalana d'Automobilisme núm.: organitza l'**ESLÀLOM DE NADAL CATEX - MOLÍ** de categoria territorial que es desenvoluparà el dia 21 de desembre del 2024 a la localitat d'Olesa de Montserrat.

1.2 Comitè Organitzador.

President:	Sr. Ramon Vives Cano
Vicepresident:	Sr. Joan Rojas Godia
Secretaria:	Sra. Roser Bosch Ortega
Vocals:	Sr. Ignacio Fernandez Gordon
	Sr. Ignacio Illan Muñoz
	Sr. Salvador Sánchez Martí





shopmotorsport

1.3 Oficials.

Comissaris Esportius		
President	Sr. Xavier Selva Puigpique	CD-0367-ESP/CAT
Comissari Esportiu	Sr. Joan Rojas Godia	CD-0571-ESP/CAT
Comissari Esportiu	Sr. Ignacio Illan Muñoz	CD-2478-ESP/CAT
Director de Cursa	Sr. Luis Angel Martínez Gutiérrez	DC-0639-ESP/CAT
Director Adjunt	Sr. Antonio Palau Balsells	JDA-1483-ESP/CAT
Secretaria de Carrera	Sr. Luis Angel Martínez Gutiérrez	DC-0639-ESP/CAT
Adjunt Secretaria de Cursa	Sra. Roser Ortega Bosch	ON-0547-ESP/CAT
Observador FCA	Sr. Ramon Orpinell Iglesias	
Cap de Seguretat	Sra. Gemma Carrió Siuró	DC-2700-ESP/CAT
Cap Serveis Mèdics	Dr. Joaquim Font Fusalba	Nº Col.08-24119-07
Delegat Tècnic FCA	Sr. Ferran Pérez Sánchez	JOC-0289-ESP/CAT
Cap Comissaris Tècnics	Sr. Ferran Pérez Sánchez	JOC-0289-ESP/CAT
Comissari Tècnic	Sr. David Martínez Gambin	OC-2267-ESP/CAT
Comissari Tècnic	Sr. Jordi Ramos Lara	OC-2396-ESP/CAT
Com. Relacions Concursants	Sr. Jose Ajenjo Berbel	DC-1162-ESP/CAT
Cap de Cronometratge	Sra. Plameya Miroslavova	OB-1748-ESP/CAT
Cap de Parc Tancat	Sr. Ignacio Fernandez Muñoz	JDA-ESP/CAT
Jutgessa de Fets	Sra. Roser Bosch Ortega	ON-0547-ESP/CAT
Centres Assistencials	Fundació Hospital Sant Joan de Deu de Martorell	
Servei d'Ambulàncies	Medic Salut Corporate SLU	
Servei de Grues	Càtex - Molí	
Extinció Incendis i Rescat	Bombers de la Generalitat de Catalunya	
Controls	Escuderia TRAMsport	

TOTS ELS OFICIALS DE LA PROVA SON NOMENATS JUTGES DE FETS.

(D'acord amb el que s'indica en l'article 14 de les Prescripcions Comunes de l'any en curs, haurà de relacionar-se, en aquest article o en un complement, tots els oficials que actuen en la prova, fent esment de la funció a realitzar i el seu número de llicència)





shopmotorsport

1.3.1 Identificació Oficial Relació amb els Concursants:

Sr. Jose Ajenjo Berbel



Modalitats Generals

Art. 2. Puntuabilitat.

La prova **Eslàlom de Nadal Catex - Molí** es puntuable per:

Campionat de Catalunya d'Eslàloms..

Campionat de Catalunya d'Escuderies Concursants.

Copa de Catalunya per cada una de les classes 1, 2, 3, 4, 5, 6, 7, Car Cross, TT i Buguie.

Art. 3. Descripció.

La prova Eslàlom de Nadal Catex – Molí, es celebrarà en el polígon de titularitat privada denominat Catex – Molí de la localitat d'Olesa de Montserrat, el circuit d'una longitud de 900 metres, i una amplada de 5 metres.

– Plànol del recorregut.



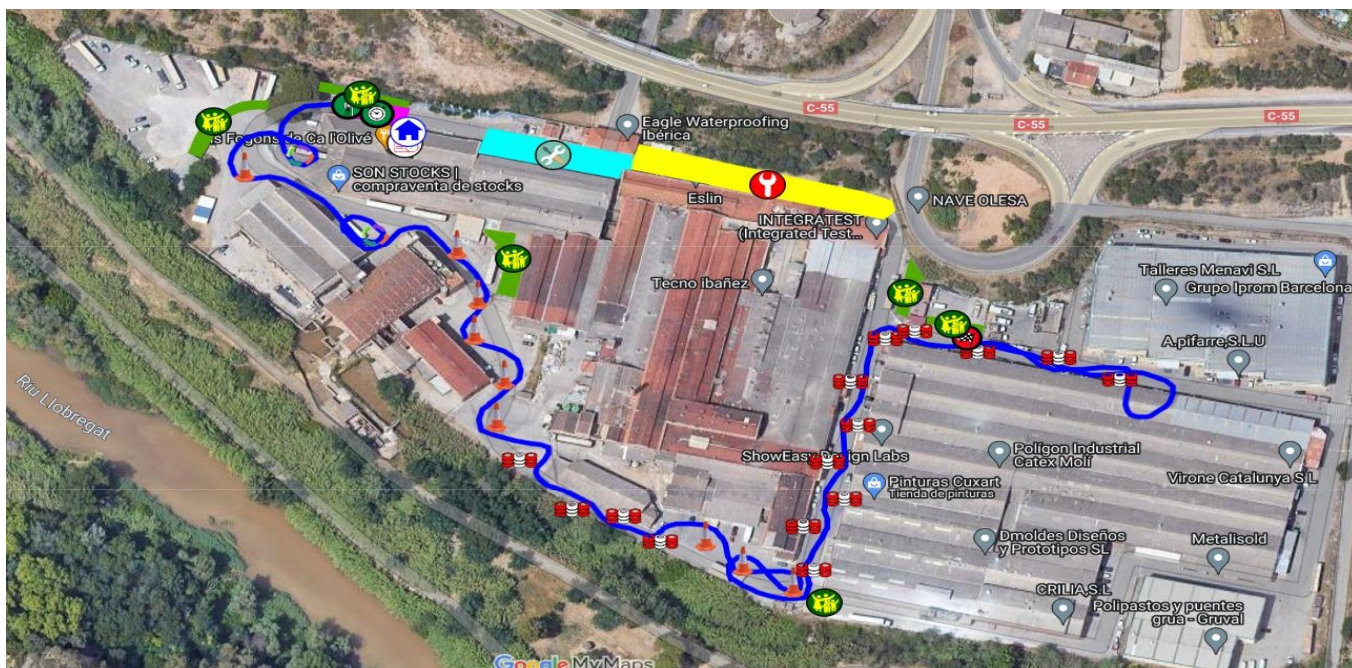

Art. 4. Vehicles Admesos.

4.1. Seran admesos a participar, els vehicles definits en el Reglament Esportiu del Campionat de Catalunya d'Eslàloms 2024.

- Grup I** Classe 1
- Classe 2
- Grup II** Classe 3
- Classe 4
- Grup III** Classe 5
- Classe 6
- Classe 7
- Grup IV** Classe Car Cross
- Grup V** Classe TT
- Classe Buguie

Art. 5. Sol·licitud d'inscripció – Inscripcions.

R_P Eslàlom de Nadal Catex - Molí_v2.





shopmotorsport

5.1. Tota persona que vulgui participar en la prova: Eslàlom de Nadal Catex - Molí, ha de trametre la sol·licitud d'inscripció a partir del dia 16 de novembre de 2024 a les 20:00 hores i fins les 22:00 hores del dia 13 de desembre de 2024, degudament complimentada a la secretaria de la prova: Eslàlom de Nadal Catex - Molí.

Organitzador: Escuderia TRAMsport i Autopasion A.C.E

Adreça: Carrer D'en Gassó, 10

Localitat: 43800 - Valls

Telèfon: 666 82 26 78 - 606 79 54 43

e-mail: escuderiatramsport@gmail.com

web: www.escuderiatram.com

5.2. El número màxim d'inscrits es fitxa en 40 vehicles.

Art. 6. Drets d'inscripció – Assegurança.

6.1. Els drets d'inscripció, iva inclòs son els següents:

- | | |
|--|----------|
| - Acceptant la publicitat facultativa: | 90,00 € |
| - No acceptant la publicitat proposada per l'Organitzador: | 180,00 € |

El pagament s'ha de fer mitjançant transferència bancària a la compte següent:

ES08 3140 0001 9900 1347 0700

6.2. La sol·licitud d'inscripció no serà acceptada si no va acompanyada dels drets d'inscripció.

6.3. Es retornaran els drets d'inscripció:

6.3.1. Inscripcions refusades

6.3.2. Si la prova no es disputa

6.3.3. L'organitzador retornarà el 50 % dels drets d'inscripció als competidors que per raons de força major degudament verificades no puguin presentar-se i avisin abans de l'inici de les verificacions administratives.





6.4. Assegurança

La pòlissa d'assegurança contractada per l'organitzador cobreix les garanties exigides per la FCA per enguany segons la normativa aplicable.

Art. 7. Publicitat.

7.1. Els competidors que acceptin la publicitat proposada per l'organitzador, hauran de reservar els espais següents.

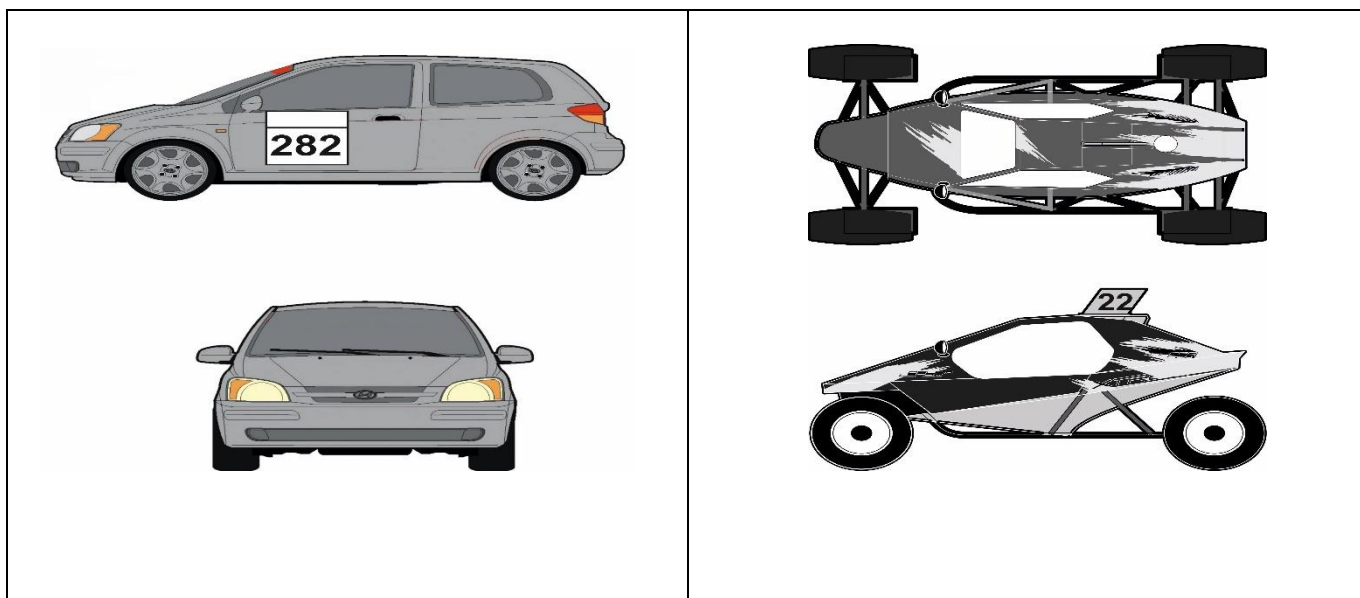

7.2. Els adhesius de publicitat obligatòria seran:



Art. 8. Desenvolupament de la prova.

8.1. Abans de la sortida els vehicles participants s'agruparan en el parc de sortida situat al: **POLÍGON CATEX – MOLÍ** d'Olesa de Montserrat.

8.2. Els participants han d'estar en tot moment a disposició del Director de Cursa.





shopmotorsport

8.3. Briefing: El Director de Cursa, realitzarà una reunió informativa als competidors i participants. Tots ells tenen l'obligació de ser presents durant tota la reunió.

8.4. Les penalitzacions seran les previstes en les Prescripcions Generals del Campionat de Catalunya d'Eslàloms 2024.

8.5. El reconeixement del circuit s'iniciarà a les 9:00 hores.

8.6. Les mànegues d'entrenaments s'iniciaran a les 10:00 hores.

8.7. El reconeixement serà a peu.

Art. 9. Verificacions.

9.1. Verificacions abans de la sortida i durant la prova.

Tots els equips participants, o una persona delegada, s'han de presentar amb el seu vehicle a les verificacions previstes en el programa de la prova segons l'horari especificat al model de convocatòria següent:

A. Verificacions Administratives.

Dia: 21 de desembre del 2024 Lloc: Polígon Catex - Molí a Olesa de Montserrat.

B. Verificacions Tècniques.

Dia: 21 de desembre del 2024 Lloc: Polígon Catex - Molí a Olesa de Montserrat.

Art.10. Classificacions – Trofeus.

10.1. Classificacions.

S'establiran les classificacions següents:

- Classificació Scratch General.
- Classificació General Turismes.
- Classificació per Classes.

Es lliuraran els trofeus previstos al Reglament Esportiu del Campionat de Catalunya d'Eslàloms.





10.2. El lliurament de trofeus tindrà lloc a les 14:15 hores del dissabte dia 21 de desembre de 2024.

Art.11. Disposicions complementaries.

L'organitzador es compromet a trametre en les dates de la seva publicació tota la informació sobre la prova (Reglament Particular, Complementos, inscrits, plànol de la prova, accessos, etc) a les diferents Escuderies Competidores amb participants inscrits i aquestes seran les encarregades de facilitar-la als respectius socis.

PER TANT: PER AQUEST TIPUS D'INFORMACIÓ CAL QUE ELS PARTICIPANTS INSCRITS S'ADRECIN A LA SEVA ESCUDERIA COMPETIDORA.

El Comitè Organitzador.

Valls, a 1 de novembre de 2024.

ESPAI RESERVAT A LA FCA PER EL VISAT D'APROVACIÓ	
	
REGLAMENT PARTICULAR ESLÀLOM DE NADAL CATEX - MOLÍ.	

